

TAVOLA: 13	COMMITTENTE: - SOCIETA' ANDREANI SERVICE S.R.L. -
SCALA: 1:250	OGGETTO: PROGETTO DI: -AMPLIAMENTO DEL CAPANNONE A SITO IN GRADARA, VIA GIOVANNI SANTI DI PROPRIETA' DELLA SOCIETA' "ANDREANI SERVICE S.R.L.", GIA' SOCIETA' "T.C.M. DI ANDREANI EGIDIO & C. S.N.C.", UTILIZZATO DALLA SOCIETA' "NUOVA T.C.M. S.R.L."; -AMPLIAMENTO DEL PIAZZALE UBICATO ALL'INTERNO DELLA ZONA APLb (AMBITO PRODUTTIVO DI MASSIGNANO) CHE COMPORTA VARIANTE AL P.R.G.
DATA: 17/01/2018	TITOLO: -SCHEMA SCARICHI ACQUE CHIARE E NERE NEI COLLETTORI COMUNALI REALIZZATI DURANTE LA VALIDITA' DEL PERMESSO DI COSTRUIRE N.2006/79; -SCHEMA COLLETTORI ACQUE CHIARE DI NUOVO IMPIANTO, -SCHEMA VASCA DI LAMINAZIONE, RICHIESTA PER L'AMPLIAMENTO DELLA ZONA PAVIMENTATA ALL'INTERNO DELL'AREA APLb, CON SCARICO DI FONDO E DEL TROPPO PIENO NEL TORRENTE TAVOLO.
PROGETTISTI:  S.P.S. STUDIO PROFESSIONISTI ASSOCIATI ARCH. L.SANCINI GEOM. F.PACI GEOM. T.SANCINI GEOM. D.CAMPANELLI VIA DEGLI ABETI 10/A - 61122 - PESARO (PU) TEL. 0721/405701 FAX 0721/266908 E-MAIL info@spstudio.191.it P.I. 02160450413	IL TECNICO Dott. Arch. Sanchini Lucilla
Società "ANDREANI SERVICE S.r.l."	

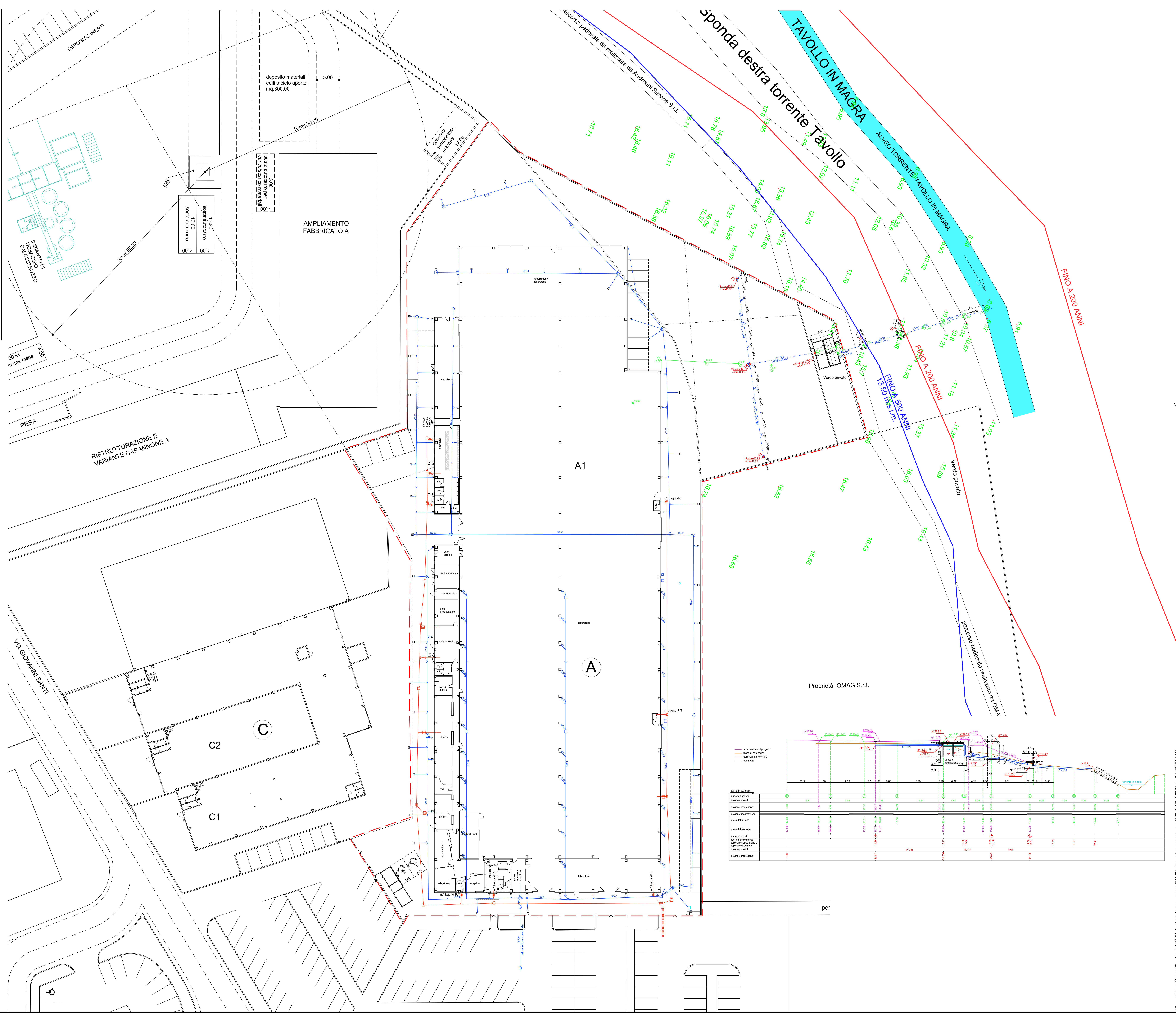

- LIMITE AREA DI INTERVENTO
- PERIMETRAZIONE DELLE AREE INONDABILI PER PIENE CON TEMPI DI RITORNO:
- FINO A 200 ANNI
- FINO A 500 ANNI
- ALVEO DEL TORRENTE TAVOLO

- | FOGNE CHIARE | |
|---|---|
| — | rete in PVC esistente |
| - - - | rete in PVC di nuovo impianto realizzata in vigenza del permesso di costruire n.2006/79 |
| - · - · | rete di nuovo impianto ancora da realizzare |
| ○ | pozzetti di ispezione ancora da realizzare |
| ◻ | pozzetti di ispezione realizzati in vigenza del permesso di costruire n.2006/79 |
| □ | caditoie realizzati in vigenza del permesso di costruire n.2006/79 |
| ⊗ | caditoie ancora da realizzare |
| FOGNE NERE | |
| — | rete in PVC |
| - - - | rete in PVC di nuovo impianto |
| ◻ | pozzetti con sifone in P.V.C. |
| ◻ | pozzetto di ispezione |

SEZIONE SCHEMATICA

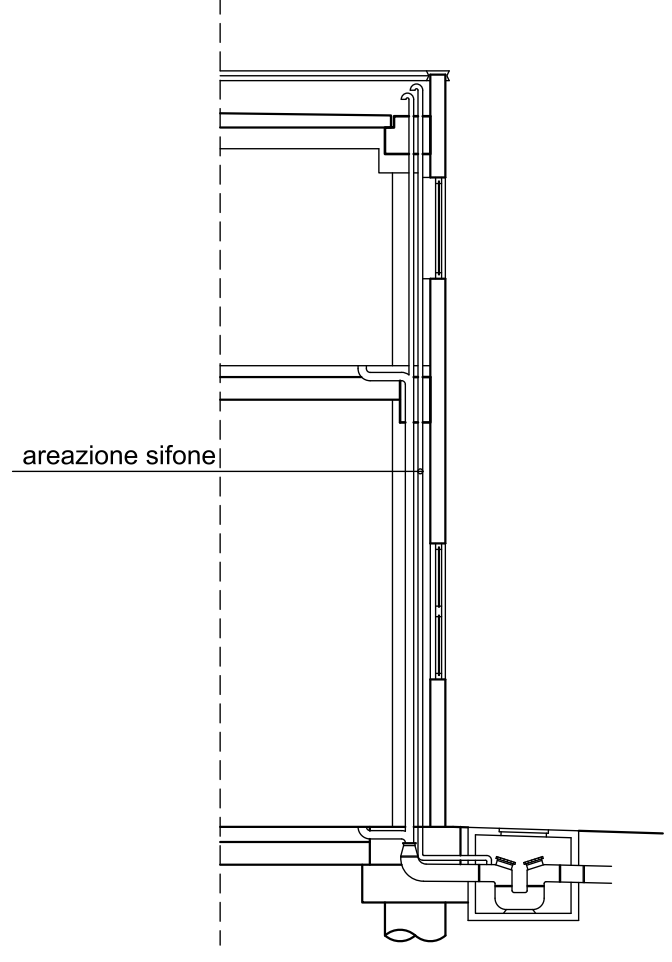

PARTICOLARE POZZETTO CON SIFONE
scala 1:50

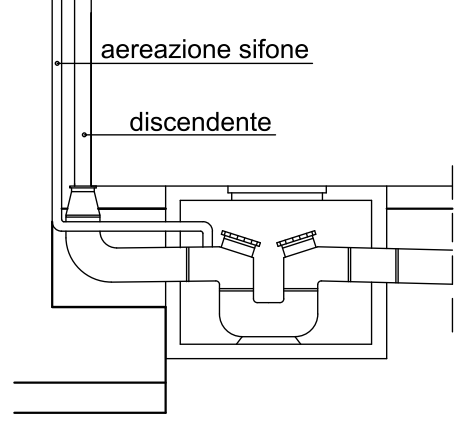

SCELTA DI SECCO	
numero punti	10
distanze parziali	1.25, 1.25, 1.25, 1.25, 1.25, 1.25, 1.25, 1.25, 1.25, 1.25
distanze progressive	1.25, 2.50, 3.75, 5.00, 6.25, 7.50, 8.75, 10.00, 11.25, 12.50, 13.75, 15.00, 16.25, 17.50, 18.75, 20.00
quale del terreno	
quale del pozzetto	
numero punti	10
distanze parziali	
distanze progressive	