

Ti INFORMO

Settore Servizi al Cittadino
Servizi demografici, sociali, educativi
Notizie, informazioni, eventi, servizi, curiosità, scadenze



**Comune di
GRADARA**

N. 83

GENNAIO 2020

a cura di Carmen Pacini

ISCRIZIONI SCOLASTICHE

Sono aperte le iscrizioni per la scuola dell'infanzia, primaria e secondaria di 1° grado, a.s. 2020/2021

DAL 7 AL 31 GENNAIO 2020

*Assemblee informative presso la Scuola Primaria
Dolcecolle - via XXV Aprile, 5 - Gabicce Mare*

*Per la scuola primaria e secondaria di 1° grado:
ISCRIZIONE ON-LINE.*

Occorre registrarsi sul sito del Ministero all'indirizzo www.iscrizioni.istruzione.it

*Per info, modulistica e compilazione domanda per
la scuola dell'infanzia: Istituto Comprensivo*

Via XXV Aprile, Gabicce Mare.

Ufficio Segreteria tel. 0541/960118

Orari: dal lunedì al sabato dalle 11.00 alle 13.30
martedì e giovedì dalle 15.00 alle 17.00



TRASPORTO SCOLASTICO

Iscrizioni a.s. 2020/2021

La domanda di iscrizione al servizio comunale, debitamente compilata, dovrà essere consegnata all'ufficio protocollo

ENTRO IL 15 GIUGNO 2020

Coloro che utilizzano il servizio scuolabus nell'anno scolastico in corso saranno riconfermati automaticamente per il nuovo anno scolastico. La **rinuncia** al servizio deve essere comunicata su apposito modulo riconsegnando il tesserino.



GODOT

Teatro di naufraghi, dove il giorno è una lunga notte senza fine. Personaggi che vagano dentro i loro stessi abiti di scena e che recitano battute a cui essi stessi sembrano sentirsi estranei.

Giovedì 16 gennaio 2020, ore 21.15

Teatro Comunale di Gradara - Via Zanvettori
con Alberto Campagna, Alessandro Paolucci, Davide Campagna, Eleonora Gambini, Enrica Arseni Gabriella Umbri, Gigliola Tagliaferri, Iliana Metushi, Marco Meliffi, Tommaso Cocon, Youness Souihel

regia, drammaturgia e testo **Ciro Limone**
produzione TeatroLeOmbre

con il patrocinio del Comune di Pesaro e del Consiglio Regionale Marche

SAD GRAVISSIMI

E' uscito il bando relativo all'anno 2019 per l'accesso ai contributi per il riconoscimento della condizione di **disabilità gravissima** a favore di coloro che sono in condizioni di non-autosufficienza.

Per i nuovi utenti le domande vanno inoltrate alla competente commissione sanitaria dell'ASUR AV1 di Pesaro recandosi direttamente allo sportello sito a Pesaro in Via Nitti n. 30 oppure via PEC: areavasta1.asur@rmarche.it

Per chi aveva già fatto richiesta gli scorsi anni va presentata la domanda di rinnovo in Comune.

Allegati: carta di identità personale; verbale di non autosufficienza; certificato specialistico.

Sono esclusi dall'avviso pubblico i beneficiari dell'assegno di cura, di vita indipendente, dell'incremento di contributi a favore famiglie che fungono da care giver, di soggetti affetti da Sclerosi Laterale Amiotrofica.

SCADENZA 31 GENNAIO 2020

Per informazioni:

Assistente Sociale Dott.ssa Vicentini Stefania
tel. 0541/823907

ELIMINAZIONE DELLE BARRIERE ARCHITETTONICHE

I soggetti interessati devono presentare la domanda in comune, utilizzando l'apposito modulo.

Alla domanda devono essere allegati:

- il certificato medico attestante la disabilità o l'invalidità totale con difficoltà di deambulazione;
- la dichiarazione sostitutiva dell'atto di notorietà indicante l'ubicazione dell'immobile su cui si vuole intervenire, nonché gli ostacoli alla mobilità (modello già predisposto). La domanda deve essere presentata:

- dal soggetto con disabilità o da chi ne esercita la tutela o la potestà, per l'immobile nel quale il richiedente ha effettiva e stabile dimora;

- prima dell'inizio dei lavori e, comunque, entro il

1° MARZO 2020

Per informazioni:

Assistente Sociale Dott.ssa Vicentini Stefania
tel. 0541/823907



CARTA IDENTITA' ELETTRONICA

Dal mese di Settembre 2019 anche il Comune di Gradara rilascia la Carta Identità Elettronica

La C.I.E. verrà rilasciata ai cittadini previo appuntamento prenotandosi presso il Comune o telefonicamente al 0541 823936

Occorre portare:

- nr. 1 foto formato tessera recente, risalente a non più di sei mesi, su sfondo chiaro, posizione frontale, senza copricapo, stampata su carta fotografica ad alta risoluzione;
- Tessera Sanitaria;
- vecchia Carta d'Identità scaduta o in scadenza

o deteriorata o altro documento di riconoscimento

- eventuale denuncia di smarrimento o furto
- per i cittadini non italiani presentarsi muniti di Carta d'Identità o passaporto del paese di origine
- per i minorenni devono essere presenti entrambi i genitori se si vuole che la carta sia valida per l'estero. Il minore deve essere presente.

Giornate dedicate al rilascio: martedì, giovedì e sabato su appuntamento



LE SCUOLE MEDIE IN VISITA ALLA MOSTRA DI DÜRER E AL MUSEO ROSSINI

Anche quest'anno i ragazzi frequentanti la scuola secondaria di primo grado "G. Lanfranco" di Gradara hanno partecipato ad una serie di visite guidate nell'ambito dei progetti educativi scolastici promossi e offerti durante l'anno dal Comune di Gradara.

Grazie infatti alla preziosa collaborazione della dirigente prof. Valeria Leonessa e di tutto il personale docente, i ragazzi sono stati ospiti nella rinnovata cornice del settecentesco Palazzo Rubini Vesin nel borgo storico di Gradara dell'esposizione internazionale "Dürer e gli incisori tedeschi del '500" dove hanno potuto ammirare oltre quattrocento opere e 40 artisti che raccontano la grande arte del Rinascimento tedesco nella più grande mostra sull'argomento mai presentata in Italia.

"Penso sia indispensabile per il nostro comune riconoscere ai ragazzi la possibilità di guardare oltre la pura offerta didattica-afferma l'assessore all'istruzione del Comune di Gradara Mariangela Albertini – inserendo in questo caso nuovi progetti



di promozione della cultura per coltivare in loro la consapevolezza che i nostri territori sono animati da un eccezionale patrimonio storico e artistico, sperando che queste esperienze possano arricchirli ulteriormente di amore per il proprio paese."

Alla luce delle numerose collaborazioni turistiche e culturali nate soprattutto in questi ultimi anni insieme al Comune di Pesaro, le classi hanno potuto scoprire le straordinarie sale del nuovo Museo Nazionale Rossini, nel quale si racconta la vita, l'uomo e la grandezza dell'artista ma anche l'attualità dell'opera di Gioachino Rossini, cittadino illustre di Pesaro.

"Iniziare il 2020 al Museo Rossini con gli studenti in visita è sempre la migliore cosa - dichiara l'Assessore alla Bellezza e Vicesindaco di Pesaro Daniele Vimini -Inoltre a Gradara ci unisce il percorso verso la Capitale Europea della Cultura 2033 e ancor prima saremo al fianco per l'anniversario dantesco del 2021.

Il primo passo fondamentale è che ne siano partecipi e testimonial i cittadini, quindi fondamentale partire dalle scuole per valorizzare il nostro patrimonio."

GIORNATA DELLA MEMORIA

Per non dimenticare l'Olocausto

Sabato 25 Gennaio 2020 - ore 9.30

Teatro Comunale - via Zanvettori

Commemorare il giorno della memoria attraverso una panoramica delle persecuzioni contemporanee ed attuali.

Saluto delle autorità

Intervengono:

- Amnesty International
- ANPI Pesaro e ANPI Gradara
- Mariangela Albertini - Assessore alla Pubblica Istruzione del Comune di Gradara
- Federico Mammarella - Consigliere del Comune di Gradara

Incontro con le classi terze medie.

La cittadinanza è invitata a partecipare.

Mercoledì 22 Gennaio 2020

Visita, delle classi terze delle scuole medie, alla Sinagoga di Pesaro.



DIETE SPECIALI: NUOVE LINEE GUIDA

In seguito a diversi incontri tenutesi con il gruppo di lavoro sul tema "Diete speciali nella ristorazione scolastica in Area Vasta 1", composto da rappresentanti del mondo sanitario, scolastico, ambiti territoriali e Comuni, sono state definite le nuove Linee Guida per la gestione delle diete speciali nell'ambito della ristorazione scolastica.

Le nuove Linee Guida verranno prossimamente presentate in momenti formativi e informativi alle famiglie. A tal fine sono state organizzate le seguenti iniziative:

1. CORSO FORMATIVO ACCREDITATO PER DOCENTI PRIMO CICLO SCOLASTICO E SCUOLE DELL'INFANZIA

Lunedì 20 Gennaio 2020 ore 15.00 - 19.00
PESARO, Via Barsanti, 16 -Aula Formazione
A scuola di... menu: ristorazione scolastica e dintorni

2. MERCOLEDÌ 22 GENNAIO 2020 nelle mense scolastiche dei Comuni dell'Area Vasta 1 aderenti verrà somministrato il seguente menù (verranno garantite le eventuali diete speciali):

- Passatelli in sugo di pesce
- Insalata di finocchi, arance e olive nere a rondelle
- Torta di carote

Ci auguriamo che questa idea, che mira ad invitare simbolicamente ad una grande unica tavolata grandi e piccini di un ampio territorio, sia gradita e riaccenda una luce sull'importante ruolo educativo svolto dalla ristorazione scolastica.

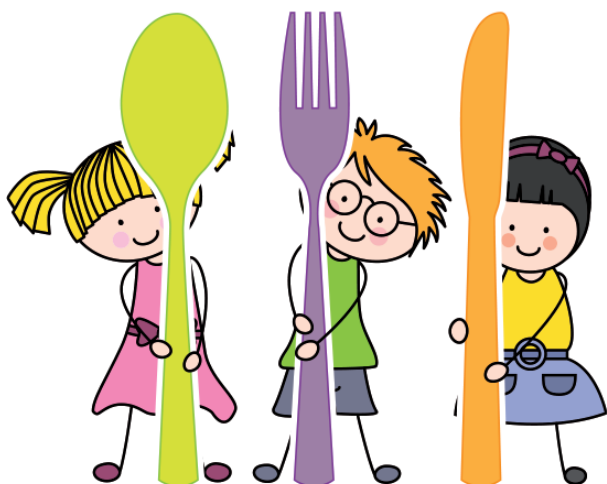

Progetto di sostegno
alla genitorialità

ALIMENTAZIONE E SALUTE

Progetto di educazione alimentare
5° edizione - La Cucina del Riuso
Laboratori di cucina per bambini

- **Mercoledì 15 Gennaio 2020 - ore 16.30**
Non sprecare è salutare! Come e perché...
a cura della U.O.S. Igiene della Nutrizione Asur AV 1

- **Mercoledì 22 Gennaio 2020 - ore 16.30**
Cuciniamo senza sprechi insieme a Luca Giovanni Pappalardo, Chef della Trattoria Pane e Pannelle

- **Mercoledì 29 Gennaio 2020 - ore 16.30**
Chef per un giorno: gara di cucina figli contro genitori

I laboratori sono aperti a tutti i bambini dai 5 anni
SEDE: Mensa scolastica via Tavullia - Gradara

I lavori al Centro Civico Micucci, sede del Centro per le Famiglie, stanno per terminare. Tutto pronto per la riapertura che sarà a Febbraio. Chi desidera restare informato sulla riapertura e sulle attività può richiedere di essere inserito nella mailing-list ai recapiti sotto elencati.

Per info e iscrizioni Simona Sabbatini:
Tel. 3494633800 - Fb: Le famiglie fanno Centro
centrofamigliegradara@gmail.com

Per info: Dott.ssa Carmen Pacini
Settore Servizi al Cittadino
Tel. 0541 823904