

# Ti INFORMO

## Settore Servizi al Cittadino

Servizi demografici, sociali, educativi

Notizie, informazioni, eventi, servizi, curiosità, scadenze



Comune di  
**GRADARA**

**N. 73**

**MARZO 2019**

**a cura di Carmen Pacini**

## GRADARA PER LE DONNE

### **“La Señora” - LE INTRIGANTI VICENDE DI Doña Gracia Nasi: una straordinaria presenza rinascimentale nel bacino adriatico**

A cura delle Associazioni Culturali

Ada Danze Antiche, Pesaro Art&Music e Arma  
Artis, da un'idea di Margó Volo

**MARTEDÌ 5 MARZO**

Teatro Comunale - Ore 21.15

Ingresso libero - posti limitati su prenotazione

Gradara Innova 0541964673

### **UNA STANZA TUTTA PER NOI.**

#### **LE CASE DI JANE AUSTEN**

Divertimento teatrale con musica

con Francesca di Modugno, Francesca Gabucci e  
Francesco Falabella

di Roberto Bertinetti - regia Pietro Conversano

**GIOVEDÌ 7 MARZO**

Teatro Comunale - Ore 21.15

Ingresso su prenotazione a cura di AMAT

Rete Teatrale della provincia di Pesaro e Urbino

tel. 0721 3592515 - cell. 366 6305500

www.amatmarche.net - reteteatritpu@amat.marche.it

### **OIO**

È tempo di mettersi in ascolto. È tempo di fare  
silenzio dentro di sé. È tempo di essere mobili e  
leggeri, di alleggerirmi per mettersi in cammino.  
Spettacolo finale del laboratorio permanente

“Pane e Rose” - A cura di Teatro Cinquequattrini

**VENERDÌ 8 MARZO**

Teatro Comunale - Ore 21.15

Ingresso offerta libera - posti limitati su prenota-

zione - info 3405632687 - t5quattrini@gmail.com

### **MARIA ANTONIETTA:**

#### **Live Acoustic & After Party**

**SABATO 9 MARZO**

Teatro Comunale - ORE 19,00

Ingresso libero - posti limitati su prenotazione

previo tesseramento Associazione Orbita

associazioneorbita@gmail.com

WhatsApp 328.9449227

### **INTORNO AL MONDO IN 72 GIORNI.**

#### **IL VIAGGIO DI NELLIE BLY**

Traduzione ed adattamento teatrale dall'originale  
inglese Around the world in Seventy-Two Days di  
Elizabeth Cochrane

a cura di Paola Sarcina e Diana Forlani - rispetti-  
vamente regista e interprete dello spettacolo

**DOMENICA 10 MARZO**

Teatro Comunale - Ore 15.00

Ingresso libero

info Gradara Innova 0541964673

## UN CARO SALUTO

Donna grintosa, tenace e determinata  
nella vita così come nel lavoro  
e anche contro quel “male” che  
prematuramente l'ha sottratta  
alla sua famiglia e alla comunità.

Moglie, madre, maestra...  
insomma una grande donna.

Ciao Maestra Paola

## BORSE DI STUDIO ANNO SCOLASTICO 2018/2019

Si informa che la Regione Marche eroga borse di studio a favore degli studenti marchigiani. Il contributo, pari a 200 euro, potrà essere impiegato per l'acquisto dei libri di testo, per la mobilità e il trasporto, per l'accesso a beni e servizi di natura culturale.

Possono presentare domanda le famiglie di alunni:

- frequentanti la scuola secondaria di secondo grado statali e paritarie;
- residenti a Gradara;
- con valore ISEE MINORENNI non superiore a € 10.632,94;
- che non abbiano ricevuto altri analoghi benefici erogati dalle pubbliche amministrazioni per le medesime finalità.

L'importo della borsa di studio sarà erogato dal MIUR (Ministero dell'Istruzione, dell'Università e della Ricerca) con le modalità che saranno opportunamente comunicate.

**Presentare la domanda entro il  
9 MARZO 2019**

Le domande pervenute fuori termine e comunque non oltre il 14 marzo saranno accolte con riserva.



## ASILO NIDO

Sono aperte le iscrizioni per i servizi di asilo nido a.s. 2019/2020



“La Tana dei Cuccioli”  
con sede a Gradara

“Millestorie” con sede  
a Colombarone (PU)

**Presentare la domanda  
dal 1 al 30 APRILE 2019**

## AVVISO BANDO CASE POPOLARI

Sono aperte le iscrizioni per la formazione della graduatoria degli aspiranti all'assegnazione di alloggi di edilizia residenziale pubblica.

**Presentare la domanda entro  
30 GIUGNO 2019**



## AVVISI IN SCADENZA

### DISABILITÀ GRAVISSIME

Possono accedere ai contributi economici erogati dalla Regione Marche i cittadini in condizioni di disabilità gravissima come persone in coma, in stato di demenza, con lesioni spinali, con compromissione motoria, con deprivazione sensoriale complessa visiva ed uditiva, con spettro autistico, con ritardo mentale grave e ogni altra condizione di dipendenza che necessiti di assistenza continuativa.

**scadenza 31 MARZO 2019**

### SERVIZIO CIVILE VOLONTARIO DEGLI ANZIANI

La Regione Marche ha istituito il servizio civile volontario degli anziani nell'intento di valorizzare le persone anziane come “risorsa”, sostenendo azioni progettuali in ambito sociale, culturale, artistico e della tradizione locale che permettano loro di mettere a disposizione il bagaglio di esperienze professionali e umane acquisite nel corso della vita.

**scadenza 15 MARZO 2019**

## INDAGINE EUROPEA SULLA SALUTE

L'indagine europea sulla salute (EHIS) è stata condotta in tutti gli Stati dell'Unione Europea con l'obiettivo di confrontare la situazione nei diversi Paesi riguardo i principali aspetti delle condizioni di salute della popolazione ed il ricorso ai servizi sanitari. La rilevazione rientra tra quelle comprese nel Programma statistico nazionale che raccoglie l'insieme delle rilevazioni statistiche necessarie al Paese. L'indagine, del tutto anonima, viene eseguita su un campione di circa 16.000 famiglie, distribuite in 562 Comuni italiani di diversa ampiezza demografica.

L'ISTAT ha selezionato nel Comune di Gradara 27 famiglie dalle liste anagrafiche comunali, secondo una strategia volta a costituire un campione statisticamente rappresentativo della popolazione residente.

Le famiglie campione saranno avviate tramite lettera del comune e/o dell'Istat e contattate da un rilevatore munito di tesserino di riconoscimento. Alle famiglie saranno sottoposti dei questionari predisposti dall'Istat.

Si precisa che è fatto obbligo rispondere alla rilevazione da parte delle famiglie coinvolte. Il periodo di rilevazione va dal 15 Marzo al 15 Maggio 2019. L'ufficio Anagrafe resta comunque a disposizione per ogni chiarimento.

A cura di Monica Arduini

## IL COMUNE TI AIUTA AIUTA IL TUO COMUNE

Anche quest'anno, in fase di compilazione delle dichiarazioni dei redditi, potrai scegliere di destinare il 5 per mille dell'IRPEF ai servizi sociali del Tuo Comune.

Una firma che rappresenta un gesto di solidarietà che non costa niente.



## TRASPORTO SCOLASTICO

Iscrizioni a.s. 2019/2020

La domanda di iscrizione al servizio comunale, debitamente compilata, dovrà essere consegnata all'ufficio protocollo entro e non oltre il

**30 GIUGNO 2019.**

Coloro che utilizzano il servizio scuolabus nell'anno scolastico in corso saranno riconfermati automaticamente per il nuovo anno scolastico.

La rinuncia al servizio deve essere comunicata su apposito modulo, entro i termini sopra indicati, riconsegnando il tesserino.



## ELEZIONI EUROPEE 2019

**Domenica 26 Maggio 2019**

Si vota dalle ore 7 alle ore 23

Alcune informazioni utili:

- i seggi sono ubicati presso la scuola secondaria di primo grado, in via mercato n. 29 a Gradara;

- per poter esercitare il diritto di voto dovranno essere esibiti al presidente di seggio un valido documento di riconoscimento e la tessera elettorale personale;

- pertanto è opportuno che gli elettori verifichino fin d'ora il possesso della tessera elettorale, in caso negativo, potranno chiedere un duplicato all'ufficio elettorale;

L'Ufficio elettorale è aperto nei seguenti giorni:  
dal lunedì al sabato dalle ore 9 alle ore 13  
nei giorni 23 e 24 maggio fino alle ore 18.00  
il 25 maggio dalle 7 alle 23

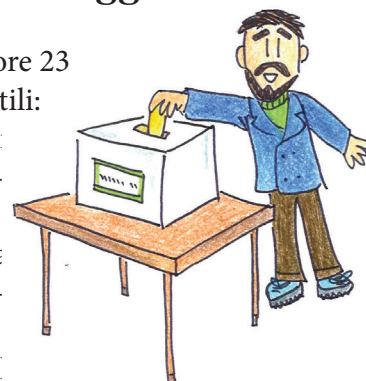





## **Vivere a Colori** invecchiare bene, insieme

### **INCONTRO CON L'ESPERTO**

**Venerdì 29 Marzo - dalle 16.00 alle 18.00**

Sintomi e fasi nella malattia di Alzheimer e aspetti di vita quotidiana

Associazione Nonno Mino Onlus

### **RESTIAMO IN SALUTE**

**Tutti i Lunedì - dalle 15.00 alle 16.00**

Si propongono attività per intervenire sulle problematiche dell'invecchiamento e sul processo degenerativo della persona. Semplici esercizi per migliorare le capacità fisiche e cognitive.

Operatore: Maria Dall'Aglio - Istruttore posturale specializzato nella Terza Età

### **SPAZIO INSIEME**

**Tutti i Mercoledì - dalle 15.30 alle 18.30**

Attività libere e strutturate con la presenza di un educatore o di un esperto.

Operatori: Laura Latini, Gio Gra

***Tutte le attività si terranno presso il***

***Centro Sociale Argento***

***Via Mercato, 10 - Gradara***

Per info, iscrizioni e trasporto

Comune di Gradara: 0541/823936

**Per info: Dott.ssa Carmen Pacini**  
**Settore Servizi al Cittadino**  
**Tel. 0541 823904**

Centro per le Famiglie di Pesaro, Gabicce Mare e Gradara



ascolto informazione servizi



**Giovedì 14 - 21 - 28 Marzo - ore 16.30**

**YOGA DELLA RISATA (dai 6 anni)**

Ridendo grazie a giochi mirati, tecniche di respiro e di collaborazione si crea la magia di vivere dei momenti davvero incredibili e sorprendenti, questa atmosfera regala più leggerezza e complicità fra genitori e figli.

Attività gratuita previa iscrizione.

Attività tenuta da Marinella Maffei - Theacher YDR

**Venerdì 15 Marzo - ore 20.30**

**MAMMA, PAPÀ, IO NON SONO CATTIVO!**

Spesso i genitori lamentano l'incapacità di gestire i rapporti con i propri figli, i quali manifestano atteggiamenti e comportamenti oppositivi e rabbiosi; i richiami e le punizioni non sembrano a produrre effetti significativi.

A cura della psicoterapeuta Cinzia Bertuccioli

**Sabato 23 Marzo - ore 17.00**

**CINEFORUM E ADOLESCENZA (10-14 anni)**

UN PONTE PER TERRABITHIA, è un film che affronta grandi tematiche primo tra tutti l'amicizia, l'emarginazione dal gruppo, incapace di accettare, come spesso accade soprattutto a quell'età a chi non si conforma.

A cura della psicologa Sara Casadei

### **SPAZIO GIOCHI**

dedicato ai bambini da 0 a 6 anni e ai loro genitori

Tutti i venerdì dalle 16.30 alle 18.30

***Tutte le attività si terranno presso il***

***Centro per le Famiglie di Gradara***

***Via Mercato, 8 - Gradara***

Per info e iscrizioni 0721 387384

Lunedì, martedì e venerdì dalle 9.30 alle 12.30

Mercoledì dalle 15.00 alle 18.00